



Plan de Actuación Digital

PCT #CompDigEdu

Denominación	I.E.S. José María Torrijos
Cód. Centro	29701234
Localidad	Málaga
Provincia	Málaga

Fecha de última actualización: 2 de septiembre de 2024

Plan de Actuación Digital

Programa de Cooperación Territorial #CompDigEdu

DEFINICIÓN: El Plan de Actuación Digital (PAD) es la herramienta de planificación, integrada en el Proyecto educativo, sobre la que se sustentará el proceso de Transformación Digital diseñado por cada centro educativo.

OBJETIVOS: - Planificar y desarrollar capacidades digitales eficaces para mejorar la calidad de la enseñanza.
- Favorecer la transformación del centro en una organización educativa digitalmente competente.

ESTRUCTURA

Marco europeo para organizaciones educativas digitalmente competentes (DigCompOrg)	Ámbitos PAD
1. Prácticas de liderazgo y gobernanza 3. Desarrollo profesional 7. Infraestructuras	Organización de centros
6. Colaboración y networking	Información y comunicación
2. Prácticas de enseñanza y aprendizaje 4. Prácticas de evaluación 5. Contenidos y currículos	Procesos de enseñanza-aprendizaje

Proceso de Elaboración

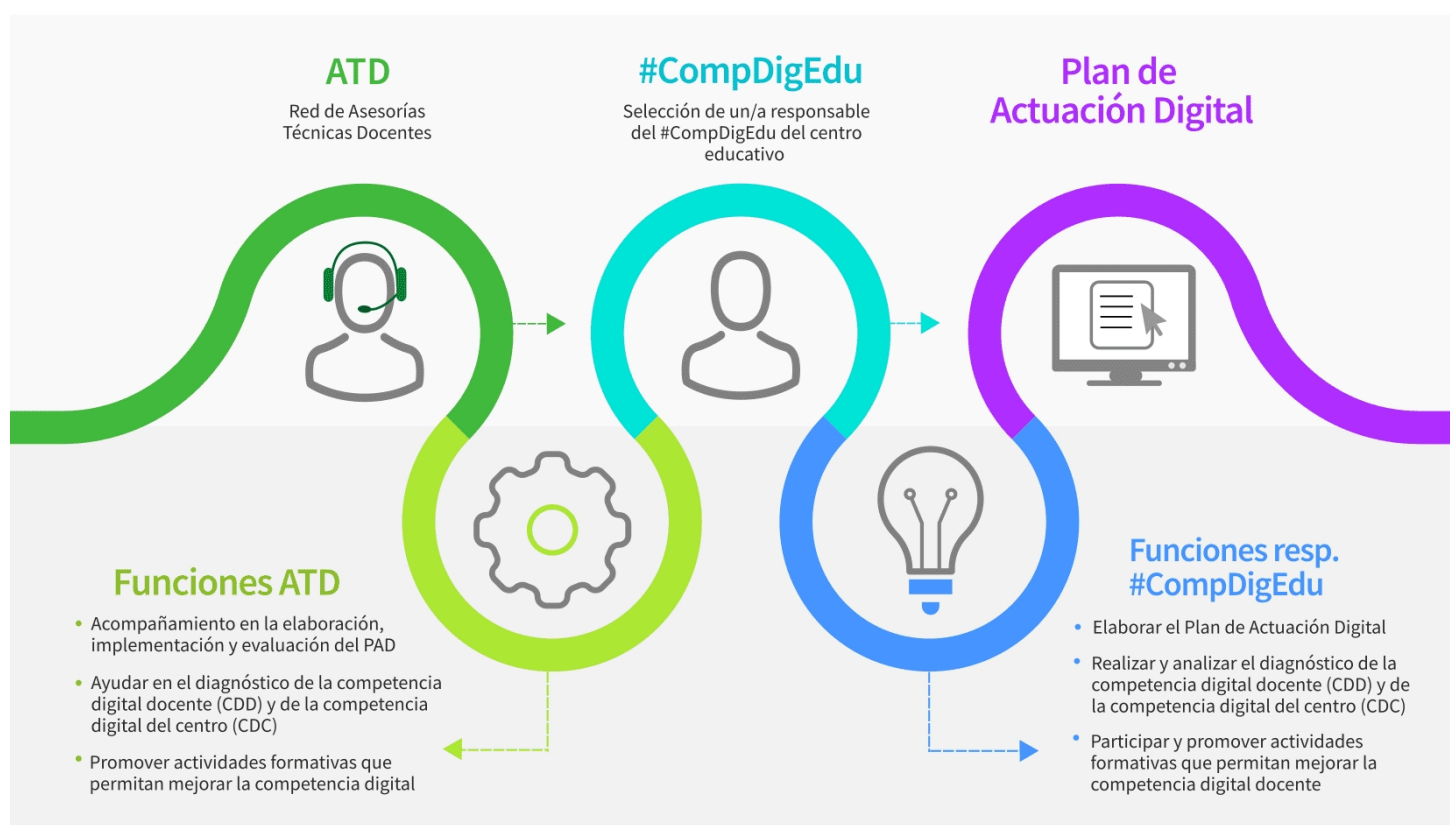

Programa financiado por el Ministerio de Educación y Formación Profesional y el Mecanismo de Recuperación y Resiliencia

PLAN DE ACTUACIÓN DIGITAL CURSO 2024/2025

CENTRO: I.E.S. José María Torrijos (29701234)

Se establece el siguiente Plan de Actuación Digital para el centro.

ÁMBITO: ORGANIZACION DEL CENTRO

LINEA DE ACTUACIÓN DEL ÁMBITO ORGANIZACION DEL CENTRO (LINEA 1)

¿Qué?

Impulsar la difusión y utilización de una guía de uso responsable de equipos y dispositivos tecnológicos en el centro

Afecta a:

- ☐ Formación del profesorado
☒ A realizar en el centro

Tareas - ¿Cómo? - Formación

Revisar y difundir el documento que recoge las normas de utilización y conservación de los dispositivos el centro y los propios del alumnado

Tareas - ¿Cómo? - Intervención en el centro o implementación

Evaluación de las tareas. Objeto

Publicar la guía de uso responsable de equipos y dispositivos en la página web del centro, para facilitar su acceso a la comunidad educativa.

Evaluación de las tareas. Herramientas

- ☐ Formulario
☐ Encuesta
☐ Estadísticas
☒ Otras

Detalla otras herramientas:

Publicación página web

ÁMBITO: ORGANIZACION DEL CENTRO

Grupos responsables/participantes - Impacto

- ☐ Equipo directivo
- ☒ Equipo de coordinación
- ☐ Profesorado
- ☐ Alumnado
- ☐ PAS
- ☐ Familias
- ☐ CEP
- ☐ Otros

Especifica qué otros grupos:

Temporalización/Implementación: - ¿Cuándo?

- ☒ Primer trimestre
- ☐ Segundo trimestre
- ☐ Tercer trimestre

Observaciones:

ÁMBITO: ORGANIZACION DEL CENTRO

LINEA DE ACTUACIÓN DEL ÁMBITO ORGANIZACION DEL CENTRO (LINEA 2)

¿Qué?

Implementar un sistema de reserva de espacios a través de la Intranet

Afecta a:

- ☐ Formación del profesorado
☒ A realizar en el centro

Tareas - ¿Cómo? - Formación

Tareas - ¿Cómo? - Intervención en el centro o implementación

Creación de calendario de reservas a través de la Intranet
Elaboración y difusión de protocolo de reserva y uso.

Evaluación de las tareas. Objeto

Evidencias de creación y difusión de dicho horario y protocolo.
Porcentaje de ocupación de estos espacios

Evaluación de las tareas. Herramientas

- ☐ Formulario
☐ Encuesta
☒ Estadísticas
☐ Otras

Detalla otras herramientas:

ÁMBITO: ORGANIZACION DEL CENTRO

Grupos responsables/participantes - Impacto

- ☐ Equipo directivo
☒ Equipo de coordinación
☐ Profesorado
☐ Alumnado
☐ PAS
☐ Familias
☐ CEP
☐ Otros

Especifica qué otros grupos:

Temporalización/Implementación: - ¿Cuándo?

- ☐ Primer trimestre
☐ Segundo trimestre
☒ Tercer trimestre

Observaciones:

ÁMBITO: ORGANIZACION DEL CENTRO

LINEA DE ACTUACIÓN DEL ÁMBITO ORGANIZACION DEL CENTRO (LINEA 3)

¿Qué?

Elaborar un formulario para comunicar incidencias TIC

Afecta a:

- ☐ Formación del profesorado
- ☒ A realizar en el centro

Tareas - ¿Cómo? - Formación

Tareas - ¿Cómo? - Intervención en el centro o implementación

Elaboración de formulario de incidencia con códigos QR que estarán situados en las aulas y carros de portátiles con dispositivos tecnológicos. Enlazarán a un cuestionario que permita identificar el aula, dispositivo y problema surgido. La hoja de cálculo se actualizará y se podrá compartir con los responsables de mantenimiento.

Evaluación de las tareas. Objeto

Porcentaje de incidencias registradas y solucionadas.

Evaluación de las tareas. Herramientas

- ☐ Formulario
- ☐ Encuesta
- ☒ Estadísticas
- ☐ Otras

Detalla otras herramientas:

ÁMBITO: ORGANIZACION DEL CENTRO

Grupos responsables/participantes - Impacto

- ☐ Equipo directivo
- ☒ Equipo de coordinación
- ☐ Profesorado
- ☐ Alumnado
- ☐ PAS
- ☐ Familias
- ☐ CEP
- ☐ Otros

Especifica qué otros grupos:

Temporalización/Implementación: - ¿Cuándo?

- ☒ Primer trimestre
- ☐ Segundo trimestre
- ☐ Tercer trimestre

Observaciones:

ÁMBITO: ORGANIZACION DEL CENTRO

LINEA DE ACTUACIÓN DEL ÁMBITO ORGANIZACION DEL CENTRO (LINEA 4)

¿Qué?

Crear espacios de aprendizaje físicos para aprovechar y optimizar el uso de tecnologías de aprendizaje digital.

Afecta a:

- ☐ Formación del profesorado
☒ A realizar en el centro

Tareas - ¿Cómo? - Formación

Tareas - ¿Cómo? - Intervención en el centro o implementación

Sustitución de equipos de sobremesa del centro que estén obsoletos
Utilización de los portátiles de dotación para ubicarlos en el aula de informática. El control de estos ordenadores tendrá que hacerse de manera más exhaustiva por parte del profesorado cada vez que se use dicha aula.
Adecuar espacios para la creación de aulas multimedia y/o aulas de futuro

Evaluación de las tareas. Objeto

El aula se dará por funcional cuando sea capaz de alojar a cualquier grupo-clase del centro.

Evaluación de las tareas. Herramientas

- ☐ Formulario
☒ Encuesta
☐ Estadísticas
☒ Otras

Detalla otras herramientas:

Comprobación de que el aula es funcional y encuesta de satisfacción

ÁMBITO: ORGANIZACION DEL CENTRO

Grupos responsables/participantes - Impacto

- ☒ Equipo directivo
☒ Equipo de coordinación
☐ Profesorado
☐ Alumnado
☐ PAS
☐ Familias
☐ CEP
☐ Otros

Especifica qué otros grupos:

Temporalización/Implementación: - ¿Cuándo?

- ☒ Primer trimestre
☒ Segundo trimestre
☒ Tercer trimestre

Observaciones:

ÁMBITO: INFORMACIÓN Y COMUNICACIÓN

LINEA DE ACTUACIÓN DEL ÁMBITO INFORMACIÓN Y COMUNICACIÓN (LINEA 1)

¿Qué?

Crear/actualizar la página Web y de Blogs educativos (BlogsAverroes), en todos los ámbitos de la comunidad educativa.

Afecta a:

- ☐ Formación del profesorado
☒ A realizar en el centro

Tareas - ¿Cómo? - Formación

Tareas - ¿Cómo? - Intervención en el centro o implementación

Tarea 1: Creación de un grupo de Coordinación o equipo de comunicación para el mantenimiento de la web del centro.
Tarea 2: Utilización del espacio (Blogs, Sites) para la creación de los blogs por asignaturas y departamentos y darle acceso a través de la web/ blog del centro.

Evaluación de las tareas. Objeto

Evidencias de creación de dicho equipo y de los espacios
Número de entradas creadas a lo largo del curso.

Evaluación de las tareas. Herramientas

- ☐ Formulario
☐ Encuesta
☐ Estadísticas
☒ Otras

Detalla otras herramientas:

Publicación y visitas
Número de entradas creadas a lo largo del curso.

ÁMBITO: INFORMACIÓN Y COMUNICACIÓN

Grupos responsables/participantes - Impacto

- ☒ Equipo directivo
☒ Equipo de coordinación
☒ Profesorado
☒ Alumnado
☐ PAS
☒ Familias
☐ CEP
☐ Otros

Especifica qué otros grupos:

Temporalización/Implementación: - ¿Cuándo?

- ☒ Primer trimestre
☒ Segundo trimestre
☒ Tercer trimestre

Observaciones:

ÁMBITO: INFORMACIÓN Y COMUNICACIÓN

LINEA DE ACTUACIÓN DEL ÁMBITO INFORMACIÓN Y COMUNICACIÓN (LINEA 2)

¿Qué?

12. Difusión de logros: Asignar a un docente el rol de Community Manager y crear un equipo de comunicación en el centro.

Afecta a:

- ☐ Formación del profesorado
- ☒ A realizar en el centro

Tareas - ¿Cómo? - Formación

Tareas - ¿Cómo? - Intervención en el centro o implementación

1. Formación de un equipo de trabajo que permita tener actualizada la página web, blogs y resto de redes sociales.
2. Difusión de la información relevante de cada materia en el entorno virtual de aprendizaje que utilice el centro.
3. Creación de una política de publicaciones.

Evaluación de las tareas. Objeto

1. Encuesta de satisfacción entre los integrantes del equipo atendiendo a aspectos de frecuencia y relevancia de la información mostrada.
- Número de entradas creadas en página web, blogs y redes sociales del centro.
2. Porcentaje de profesorado que usa su aula virtual para dar información relevante.
3. Verificar si se ha creado el documento (Sí/No).

Evaluación de las tareas. Herramientas

- ☐ Formulario
- ☒ Encuesta
- ☐ Estadísticas
- ☒ Otras

Detalla otras herramientas:

Verificar si se ha creado el documento (Sí/No).

ÁMBITO: INFORMACIÓN Y COMUNICACIÓN

Grupos responsables/participantes - Impacto

- ☒ Equipo directivo
☒ Equipo de coordinación
☒ Profesorado
☒ Alumnado
☐ PAS
☒ Familias
☐ CEP
☐ Otros

Especifica qué otros grupos:

Temporalización/Implementación: - ¿Cuándo?

- ☐ Primer trimestre
☒ Segundo trimestre
☒ Tercer trimestre

Observaciones:

ÁMBITO: INFORMACIÓN Y COMUNICACIÓN

LINEA DE ACTUACIÓN DEL ÁMBITO INFORMACIÓN Y COMUNICACIÓN (LINEA 3)

¿Qué?

Digitalizar la documentación del centro: Dar acceso a la documentación del centro en formato digital.

Afecta a:

- ☐ Formación del profesorado
- ☒ A realizar en el centro

Tareas - ¿Cómo? - Formación

Tareas - ¿Cómo? - Intervención en el centro o implementación

Digitalización de todos los documentos del centro de interés para las familias y/o usuarios (formularios, permisos, etc.) y permitir su acceso mediante enlaces en la página web del centro respetando la protección de datos.

Evaluación de las tareas. Objeto

Encuesta de satisfacción entre los usuarios.

Evaluación de las tareas. Herramientas

- ☐ Formulario
- ☒ Encuesta
- ☐ Estadísticas
- ☐ Otras

Detalla otras herramientas:

ÁMBITO: INFORMACIÓN Y COMUNICACIÓN

Grupos responsables/participantes - Impacto

- ☒ Equipo directivo
☒ Equipo de coordinación
☒ Profesorado
☒ Alumnado
☒ PAS
☒ Familias
☐ CEP
☐ Otros

Especifica qué otros grupos:

Temporalización/Implementación: - ¿Cuándo?

- ☐ Primer trimestre
☒ Segundo trimestre
☒ Tercer trimestre

Observaciones:

ÁMBITO: PROCESOS DE ENSEÑANZA APRENDIZAJE

LINEA DE ACTUACIÓN DEL ÁMBITO PROCESOS DE ENSEÑANZA APRENDIZAJE (LINEA 1)

¿Qué?

Abrir el centro a agentes externos que mejoren la competencia digital del alumnado mediante el uso de herramientas de creación y edición de contenidos.

Afecta a:

- ☐ Formación del profesorado
☒ A realizar en el centro

Tareas - ¿Cómo? - Formación

Tareas - ¿Cómo? - Intervención en el centro o implementación

Realización de talleres de uso de herramientas de edición y creación de contenido audiovisual.
Elaboración de cortometrajes de promoción del Centro Educativo y del barrio

Evaluación de las tareas. Objeto

Encuestas sobre las mismas

Evaluación de las tareas. Herramientas

- ☒ Formulario
☐ Encuesta
☐ Estadísticas
☐ Otras

Detalla otras herramientas:

ÁMBITO: PROCESOS DE ENSEÑANZA APRENDIZAJE

Grupos responsables/participantes - Impacto

- ☐ Equipo directivo
☐ Equipo de coordinación
☐ Profesorado
☒ Alumnado
☐ PAS
☐ Familias
☐ CEP
☐ Otros

Especifica qué otros grupos:

Temporalización/Implementación: - ¿Cuándo?

- ☐ Primer trimestre
☐ Segundo trimestre
☒ Tercer trimestre

Observaciones:

ÁMBITO: PROCESOS DE ENSEÑANZA APRENDIZAJE

LINEA DE ACTUACIÓN DEL ÁMBITO PROCESOS DE ENSEÑANZA APRENDIZAJE (LINEA 2)

¿Qué?

Adoptar metodologías activas facilitadas para el uso de las TIC. Aprendizaje basado en proyectos, aprendizaje cooperativo, trabajo colaborativo.

Afecta a:

- ☒ Formación del profesorado
☒ A realizar en el centro

Tareas - ¿Cómo? - Formación

Planificar actividades de formación relativas a esta metodologías, primando dinámicas de mentorización interna, para contribuir al incremento de profesorado que las implementa.
Crear grupo de trabajo AVLAB Torrijos para integrar la producción de contenidos audiovisuales en el aula y potenciar las habilidades técnicas y narrativas de nuestro alumnado

Tareas - ¿Cómo? - Intervención en el centro o implementación

Elaboración de las situaciones de aprendizaje
Tareas del grupo de trabajo de radio

Evaluación de las tareas. Objeto

Programación de situaciones de aprendizaje
Valoración final del grupo de trabajo

Evaluación de las tareas. Herramientas

- ☐ Formulario
☐ Encuesta
☒ Estadísticas
☐ Otras

Detalla otras herramientas:

ÁMBITO: PROCESOS DE ENSEÑANZA APRENDIZAJE

Grupos responsables/participantes - Impacto

- ☒ Equipo directivo
☒ Equipo de coordinación
☒ Profesorado
☐ Alumnado
☐ PAS
☐ Familias
☒ CEP
☐ Otros

Especifica qué otros grupos:

Temporalización/Implementación: - ¿Cuándo?

- ☒ Primer trimestre
☒ Segundo trimestre
☒ Tercer trimestre

Observaciones:

ÁMBITO: PROCESOS DE ENSEÑANZA APRENDIZAJE

LINEA DE ACTUACIÓN DEL ÁMBITO PROCESOS DE ENSEÑANZA APRENDIZAJE (LINEA 3)

¿Qué?

Abrir el centro a agentes externos que mejoren la competencia digital del alumnado en el aspecto de la seguridad y buen uso de internet

Afecta a:

- ☐ Formación del profesorado
- ☒ A realizar en el centro

Tareas - ¿Cómo? - Formación

Tareas - ¿Cómo? - Intervención en el centro o implementación

Concretar charlas en el Plan de Acción tutorial

Evaluación de las tareas. Objeto

Encuestas sobre las mismas

Evaluación de las tareas. Herramientas

- ☒ Formulario
- ☐ Encuesta
- ☐ Estadísticas
- ☐ Otras

Detalla otras herramientas:

ÁMBITO: PROCESOS DE ENSEÑANZA APRENDIZAJE

Grupos responsables/participantes - Impacto

- ☐ Equipo directivo
- ☐ Equipo de coordinación
- ☒ Profesorado
- ☒ Alumnado
- ☐ PAS
- ☒ Familias
- ☐ CEP
- ☒ Otros

Especifica qué otros grupos:

Personas expertas en seguridad digital, Derecho, Cuerpos y Fueros de Seguridad el Estado, Policía Local y Autonómica

Temporalización/Implementación: - ¿Cuándo?

- ☐ Primer trimestre
- ☒ Segundo trimestre
- ☐ Tercer trimestre

Observaciones:

ÁMBITO: PROCESOS DE ENSEÑANZA APRENDIZAJE

LINEA DE ACTUACIÓN DEL ÁMBITO PROCESOS DE ENSEÑANZA APRENDIZAJE (LINEA 4)

¿Qué?

Alumnado como protagonista de su proceso de enseñanza aprendizaje

Afecta a:

- ☐ Formación del profesorado
☒ A realizar en el centro

Tareas - ¿Cómo? - Formación

Tareas - ¿Cómo? - Intervención en el centro o implementación

El alumnado de nivel superior impartirá charlas/talleres sobre uso de las TIC para personas mayores y sobre seguridad en internet después de haberlo estudiado en clase.
Uso del chroma y la radio para la elaboración de proyectos audiovisuales por parte del alumnado.

Evaluación de las tareas. Objeto

Encuesta de satisfacción
Número de familiares que asisten a las charlas/talleres
Número de proyectos audiovisuales creados por el alumnado.

Evaluación de las tareas. Herramientas

- ☐ Formulario
☒ Encuesta
☒ Estadísticas
☐ Otras

Detalla otras herramientas:

ÁMBITO: PROCESOS DE ENSEÑANZA APRENDIZAJE

Grupos responsables/participantes - Impacto

- ☐ Equipo directivo
☐ Equipo de coordinación
☒ Profesorado
☒ Alumnado
☐ PAS
☒ Familias
☐ CEP
☐ Otros

Especifica qué otros grupos:

Temporalización/Implementación: - ¿Cuándo?

- ☒ Primer trimestre
☒ Segundo trimestre
☒ Tercer trimestre

Observaciones:

RECURSOS TECNOLÓGICOS

Bring your own device (BYOD)

Accesibilidad

Ningún grupo ☒ Menos de 2 grupos ☐ Entre 3 y 9 grupos ☐ Entre 10 y 29 grupos ☐ Más de 30 grupos ☐

Croma

En buen estado (existentes) Ninguno ☐ Uno ☒ Entre 2 y 3 ☐ Más de 3 ☐

En mal estado (existentes) Ninguno ☒ Uno ☐ Entre 2 y 3 ☐ Más de 3 ☐

Refuerzo necesario (peticiones) Ninguno ☐ Uno ☒ Entre 2 y 3 ☐ Más de 3 ☐

Impresoras 3D

En buen estado (existentes) Ninguna ☐ Una ☐ Entre 2 y 3 ☒ Más de 3 ☐

En mal estado (existentes) Ninguna ☒ Una ☐ Entre 2 y 3 ☐ Más de 3 ☐

Refuerzo necesario (peticiones) Ninguna ☐ Una ☒ Entre 2 y 3 ☐ Más de 3 ☐

Kits de robótica

En buen estado (existentes) Ninguno ☐ Uno ☐ Entre 2 y 5 ☐ Más de 5 ☒

En mal estado (existentes) Ninguno ☐ Uno ☒ Entre 2 y 5 ☐ Más de 5 ☐

Refuerzo necesario (peticiones) Ninguno ☐ Uno ☐ Entre 2 y 5 ☐ Más de 5 ☒

Proyectores

En buen estado (existentes)

Menos de 2 ☐ Entre 3 y 19 ☒ Entre 20 y 49 grupos ☐ Entre 50 y 100 grupos ☐ Más de 100 ☐

En mal estado (existentes)

Menos de 2 ☒ Entre 3 y 19 ☐ Entre 20 y 49 grupos ☐ Entre 50 y 100 grupos ☐ Más de 100 ☐

Refuerzo necesario (peticiones)

Menos de 2 ☐ Entre 3 y 19 ☒ Entre 20 y 49 grupos ☐ Entre 50 y 100 grupos ☐ Más de 100 ☐

Pizarras digitales PDI/SDI

En buen estado (existentes)

Menos de 2 ☐ Entre 3 y 19 ☒ Entre 20 y 49 grupos ☐ Entre 50 y 100 grupos ☐ Más de 100 ☐

En mal estado (existentes)

Menos de 2 ☒ Entre 3 y 19 ☐ Entre 20 y 49 grupos ☐ Entre 50 y 100 grupos ☐ Más de 100 ☐

Refuerzo necesario (peticiones)

Menos de 2 ☐ Entre 3 y 19 ☒ Entre 20 y 49 grupos ☐ Entre 50 y 100 grupos ☐ Más de 100 ☐

Chromebooks

En buen estado (existentes) Menos de 20 ☒ Entre 20 y 49 ☐ Entre 50 y 100 ☐ Más de 100 ☐

En mal estado (existentes) Menos de 20 ☒ Entre 20 y 49 ☐ Entre 50 y 100 ☐ Más de 100 ☐

Refuerzo necesario (peticiones) Menos de 20 ☐ Entre 20 y 49 ☐ Entre 50 y 100 ☒ Más de 100 ☐

Tabletas digitales (Tablets)

En buen estado (existentes)	Menos de 20	<input checked="" type="checkbox"/>	Entre 20 y 49	<input type="checkbox"/>	Entre 50 y 100	<input type="checkbox"/>	Más de 100	<input type="checkbox"/>
En mal estado (existentes)	Menos de 20	<input checked="" type="checkbox"/>	Entre 20 y 49	<input type="checkbox"/>	Entre 50 y 100	<input type="checkbox"/>	Más de 100	<input type="checkbox"/>
Refuerzo necesario (peticiones)	Menos de 20	<input type="checkbox"/>	Entre 20 y 49	<input checked="" type="checkbox"/>	Entre 50 y 100	<input type="checkbox"/>	Más de 100	<input type="checkbox"/>

Portátiles

En buen estado (existentes)	Menos de 20	<input type="checkbox"/>	Entre 20 y 49	<input type="checkbox"/>	Entre 50 y 100	<input checked="" type="checkbox"/>	Más de 100	<input type="checkbox"/>
En mal estado (existentes)	Menos de 20	<input checked="" type="checkbox"/>	Entre 20 y 49	<input type="checkbox"/>	Entre 50 y 100	<input type="checkbox"/>	Más de 100	<input type="checkbox"/>
Refuerzo necesario (peticiones)	Menos de 20	<input type="checkbox"/>	Entre 20 y 49	<input type="checkbox"/>	Entre 50 y 100	<input checked="" type="checkbox"/>	Más de 100	<input type="checkbox"/>

PC sobremesa

En buen estado (existentes)	Menos de 20	<input type="checkbox"/>	Entre 20 y 49	<input type="checkbox"/>	Entre 50 y 100	<input checked="" type="checkbox"/>	Más de 100	<input type="checkbox"/>
En mal estado (existentes)	Menos de 20	<input type="checkbox"/>	Entre 20 y 49	<input type="checkbox"/>	Entre 50 y 100	<input checked="" type="checkbox"/>	Más de 100	<input type="checkbox"/>
Refuerzo necesario (peticiones)	Menos de 20	<input type="checkbox"/>	Entre 20 y 49	<input type="checkbox"/>	Entre 50 y 100	<input checked="" type="checkbox"/>	Más de 100	<input type="checkbox"/>

Otros recursos no recogidos y/o específicos. Añada el número y la justificación.

Pantallas interactivas: No tenemos ninguna.
Las pantallas interactivas maximizan el aprendizaje STEAM y fomentan el trabajo colaborativo. El uso de pantallas interactivas supone un gran avance a la hora de la gestión digital de las aulas por múltiples motivos, Solución todo en uno. Mínimo mantenimiento. Máximo rendimiento. Ahorro de costes Mayor ahorro energético Uso compartido entre aulas gracias a su movilidad. Fácil instalación...
Para empezar 2 aula específica y aula del futuro